

**Maire d'ouvrage :**  
  
Mairie de La Plagne Tarentaise  
Place Charles de Gaulle  
73 270 La Plagne Tarentaise  
Tel : 04 79 09 71 02

**Bureau d'études :**  
  
SCERCL  
240 Avenue des Vierges  
73 200 Albertville  
Tel : 04 79 31 06 06  
Email : scercl@wanadoo.fr

- Légende :**
- Stations d'épuration
  - Déversoirs d'orage
  - Postes de relèvement
- Réseaux :**
- Eaux pluviales
  - Eaux usées
  - Eaux usées (Refoisement)
  - Unitaire
  - Hors service
- Zonage assainissement**
- Collectif actuel
  - Collectif futur
  - Non collectif

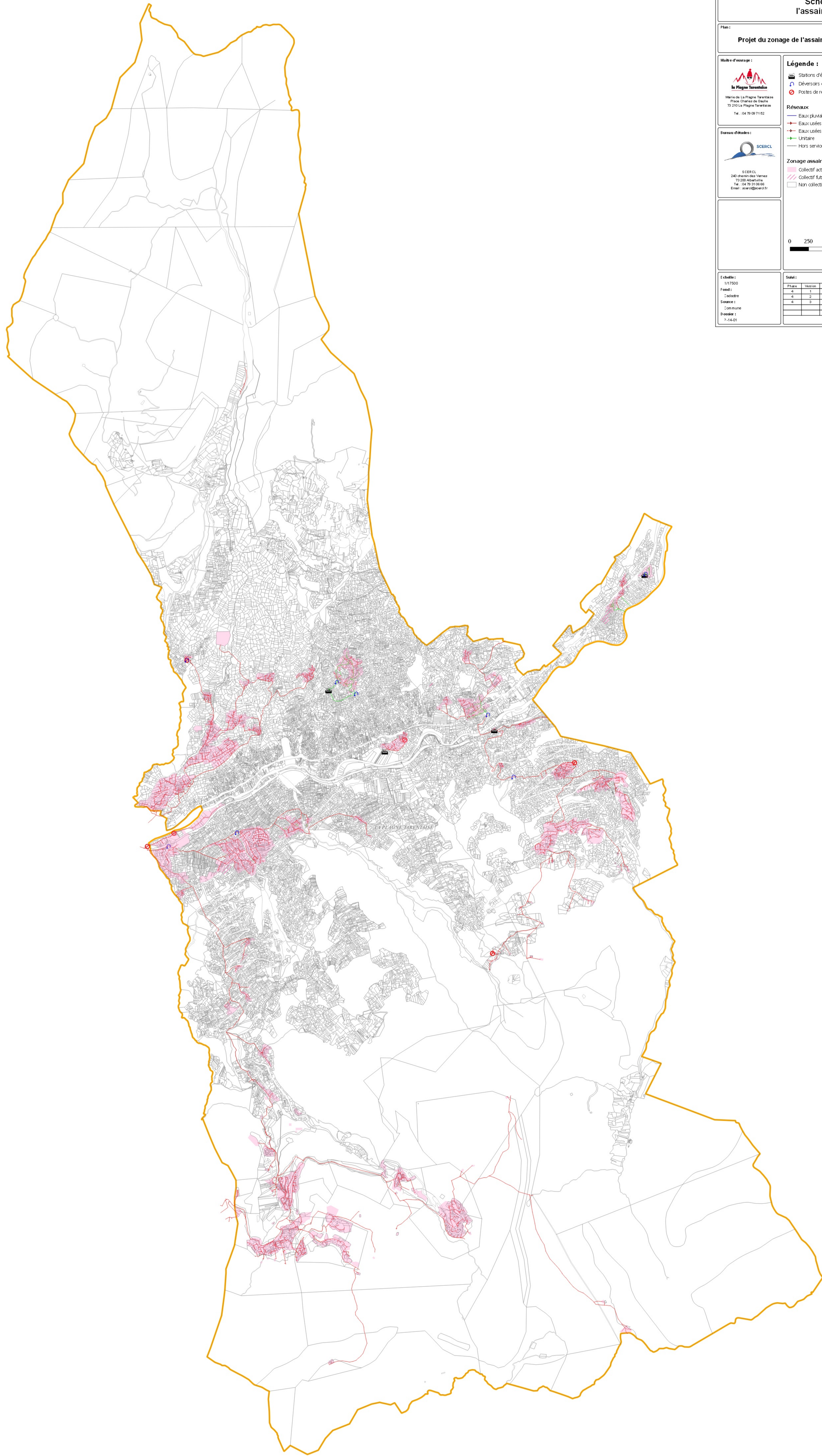
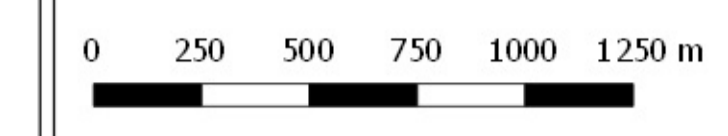

**Échelle:**  
1/17500

**Fonds:**  
- Nature  
- Commune

**Source:**  
Commune

**Projeté:**  
N 1940

**Schéma:**

Phase	Version	Dat.	Etat	Révisé par	Validé par
1	11/02/02		Création	CJ	PC
2	04/02/04		Consolidation après travaux Assinibla	CJ	PC
3	05/02/04		Correction après travaux Assinibla	CJ	PC